

SNID A - A 1:100

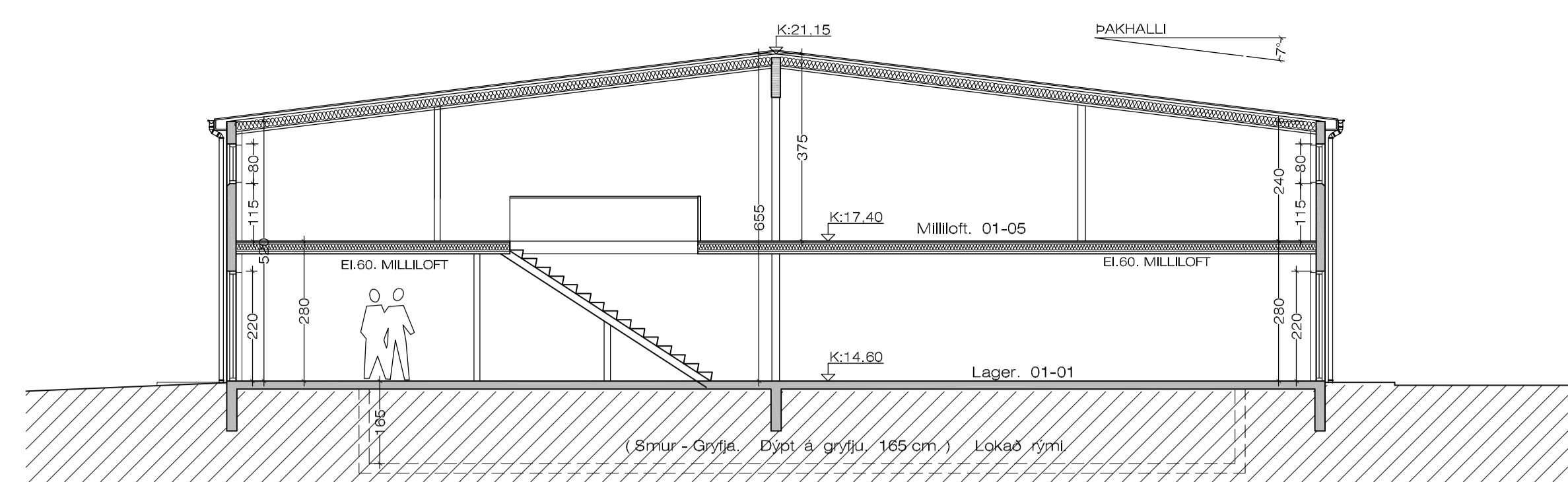

SNID B - B 1:100

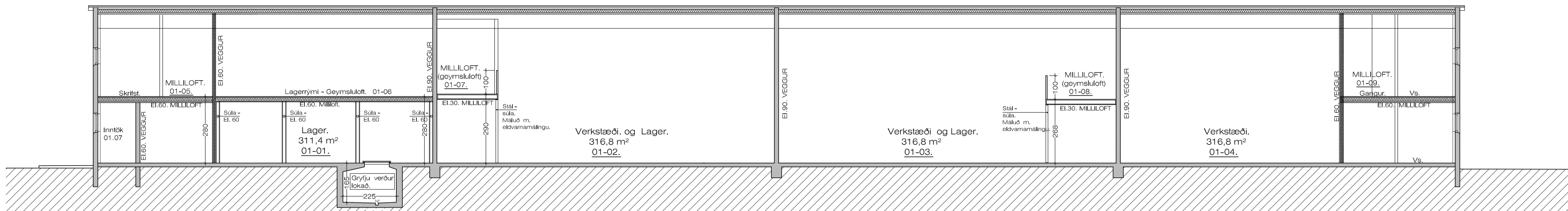

SNID C - C 1:100

Skýringar á millilofti. 01-06
Lofin eru byggð með stáluppstöðum. Utanum uppistöðumar er klætt 2 x 13 mm. gísi. Milligólfid er byggt upp með 170 mm. stál og timburgrind. Milliloftid verða klæddir að neðan með 2 x 13 mm. gísi, en að ofan með krossvið. El. 60 Milliloft. Milliloftid verður notuð sem geymslurými.

Skýringar á milliloftum. 01-07, og 01-08
Lofin eru byggð með stálbitum og 80 x 80 mm. stálsúlum, og þar á milli timburbitar. El.30 Milliloft. Stálbiti að framan og stálsúlur verða málaðar með eldvamarmálningu af viðurkendi gerð. Timburbitar verða klæddir að neðan með 2 x 13 mm. gísi, en að ofan með krossvið.
Milliloftin eru aðeins notuð sem geymslurými.

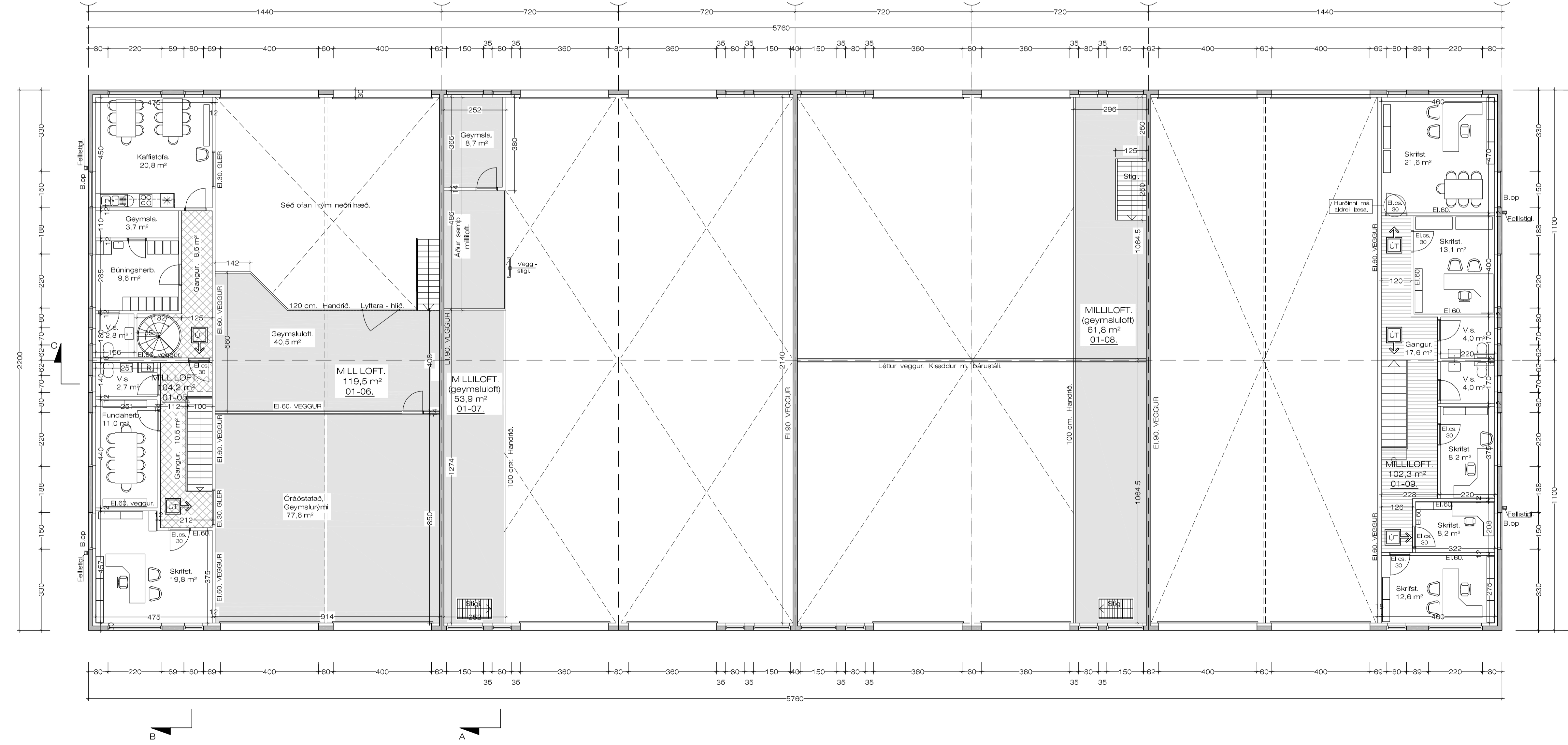

GRUNNMYND MILLILOFTA. 1:100

Stækkun á millilofti 01-06 105,4 m²
Stækkun á millilofti 01-09 102,3 m²

BYGGINGARLÝSING:
SÖKKLAR:
Sökkjar eru steinsteypir á fyllingu, sjá teikn. verkfræðings.
Einangra skal niður á sökkulveggi 50 cm að innanverðu með 75 mm frauðplasti.

BOTNPLATA:
Botnplata er steinsteypd ofan á þjappaða fyllingu, sjá teikn. verkfræðings.

ÚTVEGGIR:
Útveggir hússins eru steypir upp á staðnum á hefðbundin hátt 18 cm. Einangraðir að innan með 10 mm. frauðplasti og þússaðir. Að utanverðu verður húsið þússað með lituðum marmarasalla.

Þak:
Þak hússins er léttbyggt hefðbundið þak, borið uppi með steyptum bitum og limtrébitum. Þak verður einangrað með 200 mm. þakull og klætt að ofan með tvöföldum álindum þappa. Loftklæðningar skulu vera í flokki 1

Allar klæðningar skulu vera í flokki 1
Glugga skal smíða úr B-gagnfúavörðu timbri. Gler skal vera tvöfalt k-gler.

EINANGRUNARGILDI:

Botnplata	0,3 WM2K.
Steyptir veggir	0,4 WM2K.
Gluggar	2,0 WM2K.
Hurðir	3,0 WM2K.
Þak á starfsmannahúsi	0,2 WM2K.
Þak á skemmu	0,3 WM2K.

Húsið skal að öllu leyti byggt í samræmi við gildandi reglugerðir.
Loftræsa skal öll gluggalaus rými.

Brunavamir:
Húsið skiptist upp í 4 90 min. Brunahólf. Reyskynjurum, (viðvörnnarkerti) skal koma fyrir í öllum einingum hússins.

Við allar útgönguleiðir skulu vera útljós. Brunaslöngur skal staðsetja samkv. teikningu. Neyðarlýsing skal vera í öllum rýmum hússins. Burðarvirki hússins er R. 60 / 90

Breytt 7. - 12 - 2023
Bætt inn nýju milliloft í rými 01-01 milliloft. 01-06, (var áður að litlum hluta)
Bætt inn nýju millilofti í rými 01-04 milliloft, 01-09, Breytt innra skipulagi.
Breytt 17 - 9 - 2020
Sýnt lokaða hurð á Norðurhlöð og færst til fellistiga og b.op.
Breytt innra skipulagi skrifst. í austurenda.

Breytt 3. - 11. - 2017
Bætt inn nýju milliloft í rými 01-01 milliloft. 01-06, (var áður að litlum hluta)
Bætt innra skipulag hússins, notkun og breytt skráningartafra.
Breytt 30 - 8 - 2007
Breytt innra skipulag hússins, notkun og breytt skráningartafra.
Breytt 30 - 3 - 2006
Breytt hæðarkröta á húsinu í samræmi við málblað af húsinu.
Breytt hæðum á innkeyrsluhúrdum.
Breytt hluta af innveggjum í steypta vegg.

Breytt 25. - 8. - 2015
Bætt inn og stækkuð milliloft í rýnum 01-01, 01-02 og 01-03
Breytt innra skipulagi.